

**GEBRUIKSHANDLEIDING**

**SOFTWARE**

**EV-07B/EV-07BX-E/EV-04/EV-201/MS5x**

**mijnSOS.nl**

## Installeren software

Ga naar mijnSOS.nl en klik onderaan de pagina op de link [downloads](#). Op deze pagina staan drie manieren om de tracker in te stellen, de tweede manier is via de software. Bij het tweede kopje staat een knop met een [link](#) waarmee de software kan worden gedownload als zipbestand. Bij het downloaden kan uw virusscanner een waarschuwing geven of het bestand preventief verwijderen, zet in dit geval uw virusscanner tijdelijk uit. Pak vervolgens het zipbestand uit op een locatie naar keuze op uw computer.

**Let op:** Zet nooit uw virusscanner onnodig uit. Als de virusscanner de software toch als verdacht ziet, zet hem dan na het gebruiken van de software zo snel mogelijk weer aan.

## Openen van de software

Voordat u de software kan openen moet u eerst Java downloaden. Ga hiervoor naar de officiële website van Java: [www.java.com/nl/download/](http://www.java.com/nl/download/) en download hier vervolgens de laatste versie van Java. Open vervolgens de map met de software en dubbelklik op het bestand genaamd *ParamEditTool-0.6.5.exe*.

Naam	Gewijzigd op	Type	Grootte
evd	10-1-2022 09:54	Bestandsmap	
html	10-1-2022 09:54	Bestandsmap	
jre	10-1-2022 09:54	Bestandsmap	
lib	10-1-2022 09:54	Bestandsmap	
logs	19-9-2022 12:47	Bestandsmap	
static	10-1-2022 09:54	Bestandsmap	
temp	19-9-2022 12:22	Bestandsmap	
ParamEdit_32bit_0.6.5.exe	20-11-2021 14:34	Toepassing	370 kB
ParamEditTool-0.6.5.jar	24-11-2021 20:03	Executable Jar File	706 kB
ParamEditTool-start.bat	20-11-2021 14:35	Windows-batchbesta...	1 kB
rxtxParallel.dll	11-1-2022 09:12	Toepassingsuitbreiding	47 kB
rxtxSerial.dll	19-9-2022 12:22	Toepassingsuitbreiding	76 kB

Als het goed is opent de GPS Tracker Parameter Editer nu en krijgt u het scherm op de volgende pagina in beeld.

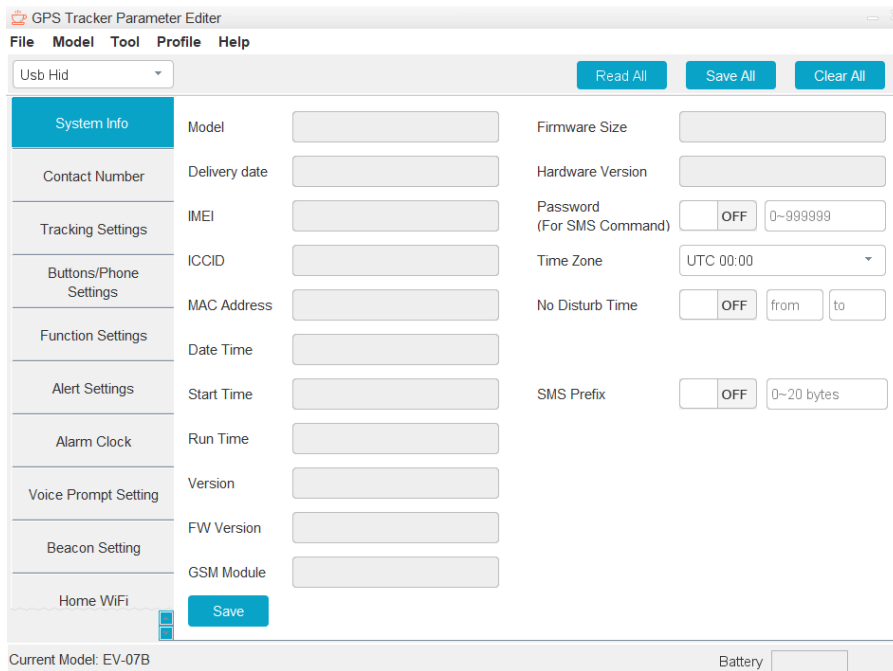

## Aansluiten van de tracker

Sluit uw tracker aan op uw computer via de meegeleverde USB-kabel.

**EV-07B(X-E) / EV-201:** Klik de magnetische oplader op de tracker en sluit de andere kant van de kabel aan op een USB-poort van uw computer.

**EV-04 / MS5x:** Plaats de tracker in de meegeleverde docking station en verbind met de USB-kabel de docking station met uw computer.

## Model selecteren

Voordat de tracker kan worden ingesteld moet in de software het model van de tracker worden geselecteerd. Het model vindt u op de doos van de tracker.

Klik in het menu op de knop *Model* en selecteer vervolgens het model van uw tracker. Het geselecteerde model verschijnt vervolgens onder aan de pagina.

### Let op:

- De software maakt geen verschil tussen de EV-07B en de EV-07BX-E, kies voor beide trackers de optie EV-07B.
- Kies voor de huisdier tracker het modelnummer EV-201G.
- Kies voor het MS5x alarm horloge het modelnummer EV-05.

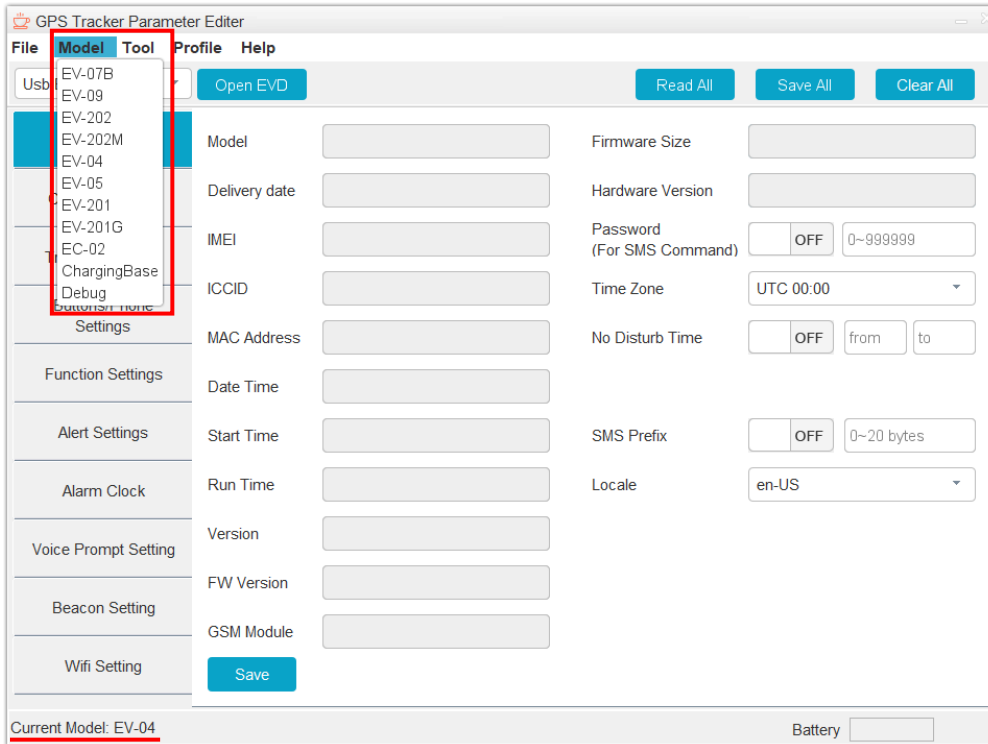

**EV-07B(X-E) / EV-201:** Klik na het selecteren van dit model op de knop *Read All*. Vervolgens verschijnen alle huidige instellingen in beeld.

**EV-04 / MS5x:** Klik eerst op het ververs icoontje naast de *Open EVD* knop en wacht totdat er een code in het vakje daarnaast verschijnt. Klik daarna op de knop *Open EVD* en wacht vervolgens even tot de knop verandert naar *Close EVD*. Klik daarna op de knop *Read All* en alle huidige instellingen verschijnen in beeld.

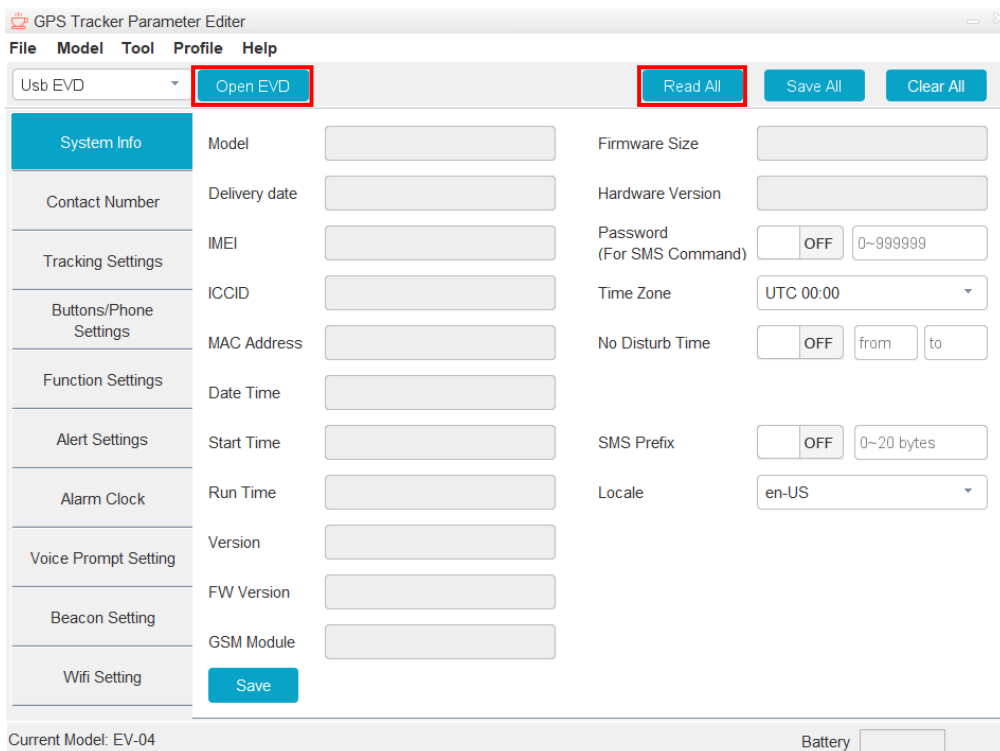

## Instellen van de tracker

U kunt nu de instellingen van de tracker veranderen.

**Let op:** Deze software is voor geavanceerde instellingen. Verander geen dingen waarvan u de achtergronden niet kent.

Alle tijden die u in de software vindt zijn in seconden, behalve de kloktijden met het formaat xx:xx. Bij het invoeren van tijd is dus geen S, M of H nodig voor seconden, minuten of uren achter het getal.

Links in beeld vindt u de verschillende tabbladen met instellingen, u kunt hiertussen wisselen om de instellingen naar keuze te vinden. Klik na het veranderen van een instelling onder aan de pagina op de knop *Save*.

**Let op:** *Save* slaat alleen de instellingen van het huidige tabblad op, klik dus voor het wisselen tussen tabbladen op de knop *Save* als u iets verandert heeft.