

**KORTE  
INSTALLATIEHANDLEIDING**

**GPS-NOODKNOP  
EV-04**

**mijnSOS.nl**



## Uitleg knoppen

Voorkant

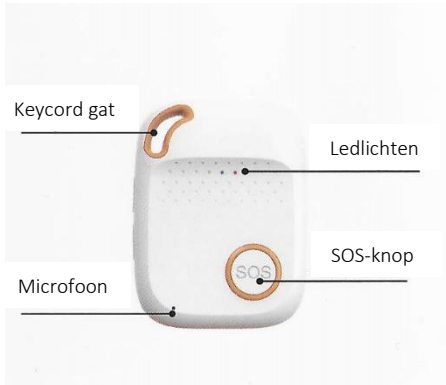

Zijkant

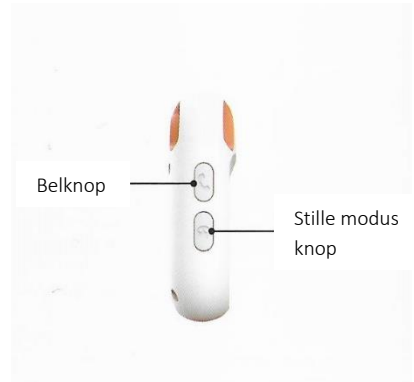

Achterkant



Docking station

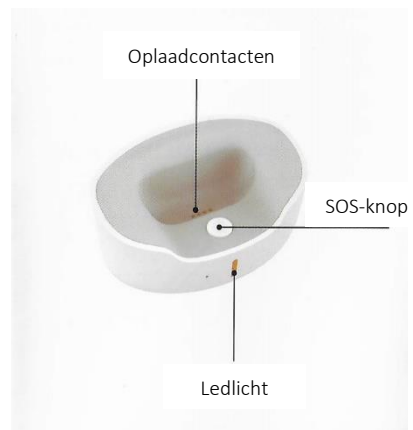

Bedankt voor het kiezen voor een noodknop van mijnSOS! Wij hebben voor u een simkaart geïnstalleerd, zodat uw noodknop klaar is voor gebruik. U hoeft alleen nog maar de instellingen van de noodknop in te stellen. Hoe u dit moet doen, kunt u lezen in deze handleiding. Voor alle mogelijkheden en instellingen kunt u de uitgebreide handleiding downloaden op onze website. U kunt de noodknop eenvoudig instellen via het sturen van sms'jes of door gebruik te maken van software die u gratis kunt downloaden op de website van mijnSOS.nl. Heeft u nog vragen? Neem dan contact op met de klantenservice van mijnSOS.

## Aan- en uitzetten

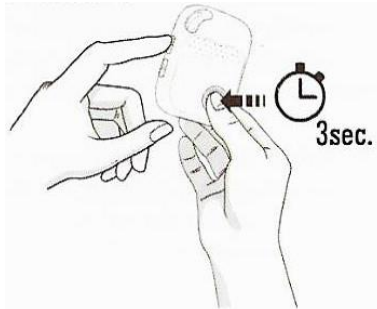

Druk voor het inschakelen van de noodknop eerst de SOS-knop in en direct daarna de belknop. Houd beide knoppen ingedrukt totdat de ledlichtjes gaan knipperen. Het groene lampje blijft daarna knipperen.

Voor het uitzetten van de noodknop, drukt u eerst op de SOS-knop en direct daarna op de belknop totdat de noodknop trilt. De ledlichtjes blijven daarna uit.

## Telefoonnummers toevoegen

Minimaal één telefoonnummer moet ingesteld zijn voor een alarm. In totaal kunnen tien telefoonnummers worden toegevoegd. Het eerste telefoonnummer kan worden toegevoegd door dit naar het telefoonnummer van de simkaart in de SOS-knop te sms'en: **A1,1,1,telefoonnummer**

De noodknop reageert dan met: Set contact number 1 ok.

Het tweede nummer kan worden ingesteld met

**A2,1,1,telefoonnummer**, het derde met

**A3,1,1,telefoonnummer** enz.

Voorbeeld: A1,1,1,+31612345678

**Let op:** Maak bij het invoeren van uw telefoonnummer gebruik van de landcode, dit is in Nederland +31. Typ in plaats van 06..... , +316.....

De opgeslagen telefoonnummers kunnen worden gecontroleerd door naar de noodknop **A?** te sturen.

## Koppelen docking station

De noodknop kan worden gekoppeld aan de docking station door de noodknop langer dan 30 seconden erin te plaatsen.

De noodknop verbindt daarna automatisch met de docking station via bluetooth.

## SOS-alarm

Druk 3 seconden op de SOS-knop aan de voorkant van de noodknop of op de voorkant van de docking station tot het geluidssignaal klinkt (de SOS-knop op de docking station werkt alleen als de noodknop in dezelfde ruimte is en gekoppeld is).

De ingestelde telefoonnummers ontvangen een sms-bericht met de locatie van de noodknop en het tijdstip van het alarm. Ook worden één voor één alle ingestelde telefoonnummers gebeld. De belijst wordt onderbroken door nogmaals op de SOS-knop te drukken tussen twee oproepen in. Drukt u tijdens de oproep op de SOS-knop, dan wordt het gesprek beëindigd.

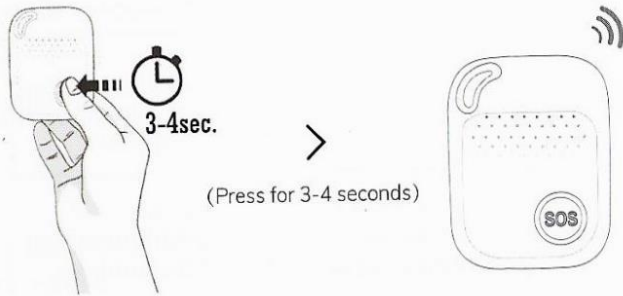

**Tip:** Om een betrouwbare werking te garanderen is het belangrijk dat u de knop juist instelt, maar ook het tegoed van de simkaart goed organiseert. Wij adviseren de knop minimaal 1 keer per maand te testen door middel van een SOS-alarm. Een goed moment daarvoor is bijvoorbeeld de 1e maandag van de maand om 12:00.

## Val-alarm

Standaard staat het val-alarm ingeschakeld. U kunt het val-alarm uitschakelen door het commando **f10** naar de noodknop te sturen. De gevoeligheid kan worden aangepast door **f11,<gevoeligheid>,1** te sturen. <gevoeligheid> moet worden vervangen door een getal van 1 t/m 9, waarbij 9 het gevoeligst is en 1 het minst gevoelig, bijvoorbeeld **f11,6,1**. De gevoeligheid staat standaard op 5. Als het val-alarm wordt geactiveerd heeft u 10 seconden de tijd om het alarm te annuleren. U kunt het alarm annuleren door nogmaals op de SOS-knop te drukken.

**Let op:** Het val-alarm is een technisch hulpmiddel. Iedere val is anders en soms moeilijk te detecteren. De noodknop geeft dus nooit een 100% betrouwbare valdetectie. Druk altijd op de SOS-knop in een noodsituatie.

## Locatie opvragen

Stuur, om de locatie op te vragen, het bericht **loc** naar het telefoonnummer van de noodknop via sms. De noodknop stuurt vervolgens een link naar Google Maps.

Voorbeeldantwoord noodknop:

Date: 05/08/2020

Time: 04:06:22

Speed: 36km/h

Battery: 34%

[maps.google.com/maps?q=loc:51.464388,5.535122](https://maps.google.com/maps?q=loc:51.464388,5.535122)

## Uitgebreide handleiding

De noodknop is ook op andere manieren in te stellen, zoals via de Smart Locator app of via software op uw computer. Kijk voor de gratis downloads op [mijnsos.nl/downloads](https://mijnsos.nl/downloads).

Op [mijnsos.nl/gebruiksaanwijzingen](https://mijnsos.nl/gebruiksaanwijzingen) vindt u de uitgebreide gebruiksaanwijzing en een lijst met alle sms-commando's.



## Plaatsing van de nanosimkaart

Standaard is er een simkaart in de noodknop geïnstalleerd. Mocht u een andere simkaart willen installeren dan kunt u dat op de volgende manier doen:

1. Standaard zijn simkaarten vergrendeld met een pincode, gebruik een telefoon om de simkaart te ontgrendelen en daarna de pincode beveiliging uit te schakelen.

Zorg ervoor dat de pincodevergrendeling van de simkaart is afgehaald en dat er tegood op staat voor plaatsing.

2. Schroef de schroeven aan de achterkant los en verwijder de achterkant van de noodknop voorzichtig.
3. Klap het metalen klepje open, plaats de nanosimkaart (kleinste maat), klap het klepje dicht en schuif het vervolgens over de simkaart totdat het vastklikt.
4. Sluit de noodknop en let op dat de stroomdraadjes niet klem komen te zitten tussen de rand van de noodknop of in de buurt van de schroefgaten komen te liggen.
5. Schroef de achterkant van de noodknop weer terug en plaats de vier meegeleverde rubberen dopjes.

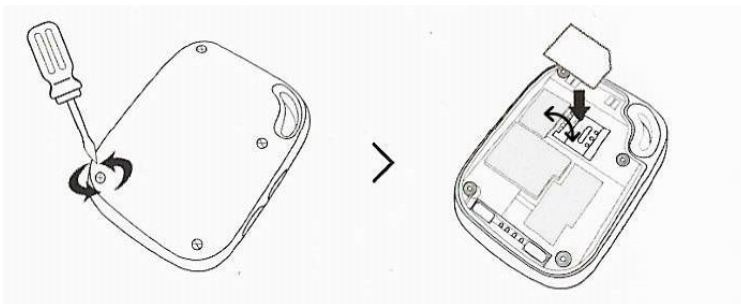

Optionele accessoires verkrijgbaar bij mijnSOS.nl

**Bluetooth beacon** voor een snelle en accurate locatiebepaling binnenshuis

