

**KORTE
INSTALLATIEHANDLEIDING**

**GPS-NOODKNOP
EV-07B (2G)**

mijnSOS.nl



Uitleg knoppen

Voorkant



Zijkant

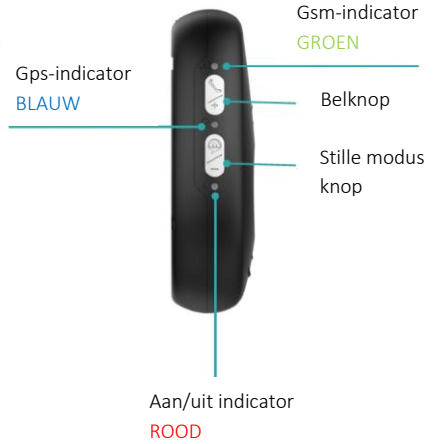

Achterkant



Bedankt voor uw aankoop! Neem even de tijd om uw noodknop goed te installeren. De belangrijkste stappen staan in deze handleiding. Voor alle mogelijkheden en instellingen kunt u de uitgebreide handleiding downloaden op onze website. U kunt de noodknop eenvoudig instellen via het sturen van sms'jes of door gebruik te maken van software die u gratis kunt downloaden op de website van mijnSOS.nl. Heeft u nog vragen? Neem dan contact op met de klantenservice van mijnSOS.

Keuze voor een simkaart / provider

Een simkaart is niet standaard inbegrepen. U kunt zelf kiezen voor een provider en voor een abonnement of prepaid simkaart.

Let op: Ons advies is om te kiezen voor een provider die werkt op het netwerk van KPN of Vodafone. Deze twee providers ondersteunen 2G tot zeker 2025.

Tip! Als u een prepaid kaart gebruikt, zorg er dan voor dat deze automatisch wordt opgeladen als het beltegoed te laag wordt. Dit kunt u zelf instellen/aanvragen bij uw provider (KPN, Vodafone, Simyo, etc.).

U kunt ook een voordelig abonnement overwegen. Kijk bij de keuze van de provider vooral naar de kosten per bericht. Hier zitten vaak grote prijsverschillen in.

Plaatsing van de nanosimkaart

1. Standaard zijn simkaarten vergrendeld met een pincode, gebruik een telefoon om de simkaart te ontgrendelen en daarna de pincode beveiliging uit te schakelen.

Zorg ervoor dat de pincodevergrendeling van de simkaart is afgehaald en dat er tegood op staat voor plaatsing.

2. Schroef de schroeven aan de achterkant los en verwijder de achterkant van de noodknop voorzichtig.
3. Klap het metalen klepje open, plaats de nanosimkaart (kleinste maat), klap het klepje dicht en schuif het vervolgens over de simkaart totdat het vastklikt.

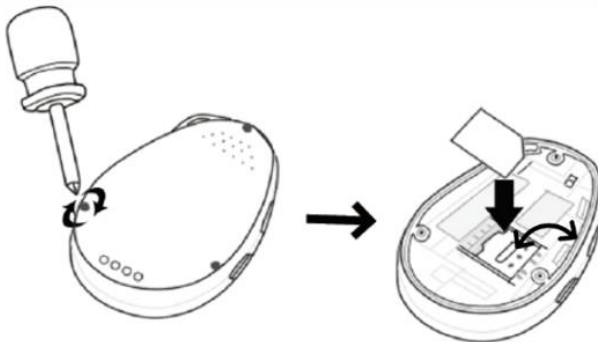

4. Mocht de rubber afdichting iets los zijn gekomen, zorg dan dat deze goed teruggelegd wordt in het gootje aan de rand van de behuizing van de noodknop.
5. Sluit de noodknop en let op dat de stroomdraadjes niet klem komen te zitten tussen de rand van de noodknop of in de buurt van de schroefgaten komen te liggen.
6. Schroef de achterkant van de noodknop vast en plaats de drie meegeleverde rubberen dopjes.

Aan- en uitzetten

Druk de belknop 1 seconde in om de noodknop aan te zetten, alle ledlichten gaan nu snel knipperen. Bij het opladen gaat de noodknop automatisch aan.

Voor het uitzetten van de noodknop drukt u de SOS-knop tegelijk in met de belknop (bovenste knop aan de zijkant) gedurende 3 seconden, nu gaan alle ledlichten uit.

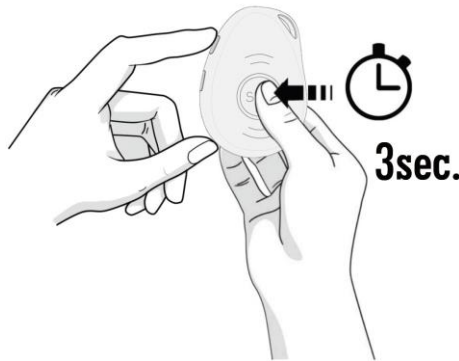

Telefoonnummers toevoegen

Minimaal één telefoonnummer moet ingesteld zijn voor een alarm. In totaal kunnen tien telefoonnummers worden toegevoegd. Het eerste telefoonnummer kan worden toegevoegd door dit naar het telefoonnummer van de simkaart in de SOS-knop te sms'en: **A1,1,1,telefoonnummer**
 De noodknop reageert dan met: Set contact number 1 ok.
 Het tweede nummer kan worden ingesteld met **A2,1,1,telefoonnummer**, het derde met **A3,1,1,telefoonnummer** enz.
 Voorbeeld: A1,1,1,+31612345678

Let op: Maak bij het invoeren van uw telefoonnummer gebruik van de landcode, dit is in Nederland +31 en in België +32.

Typ in plaats van 06..... , +316.....

De opgeslagen telefoonnummers kunnen worden gecontroleerd door naar de noodknop **A?** te sturen.

SOS-alarm

Druk 3 seconden op de SOS-knop aan de voorkant van de noodknop tot het geluidssignaal klinkt. De ingestelde telefoonnummers ontvangen een sms-bericht met de locatie van de noodknop en het tijdstip van het alarm. Ook worden één voor één alle ingestelde telefoonnummers gebeld. De belijst wordt onderbroken door nogmaals op de SOS-knop te drukken tussen twee oproepen in, of door de ontvanger die op zijn of haar telefoon op toets "1" drukt tijdens de oproep (het gesprek gaat dan nog wel door, maar na het gesprek gaat de noodknop niet meer door met bellen). Drukt u tijdens de oproep op de SOS-knop, dan wordt het gesprek beëindigd.



Locatie opvragen

Stuur, om de locatie op te vragen, het bericht **loc** naar het telefoonnummer van de noodknop via sms. De noodknop stuurt vervolgens een link naar Google Maps.

Voorbeeldantwoord noodknop:

Date: 05/12/2021

Time: 04:06:22

Speed: 0km/h

Battery: 94%

maps.google.com/maps?q=loc:51.464388,5.535122

Uitgebreide handleiding

De noodknop is ook op andere manieren in te stellen, zoals via de Smart Locator app of via software op uw computer. Kijk voor de gratis downloads op mijnsos.nl/downloads.



Optionele accessoires verkrijgbaar bij mijnSOS.nl

Dockingstation voor het eenvoudig opladen van de noodknop.

Met ingebouwde 2^e noodknop en nauwkeurige positiebepaling binnenshuis.



Riemclip



Polsdrager

