

# KORTE INSTALLATIEHANDLEIDING

GPS-NOODKNOP  
EV-04

mijnSOS.nl



## Uitleg knoppen

Voorkant



Zijkant

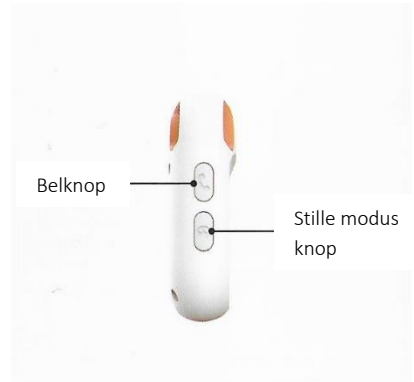

Achterkant



Docking station

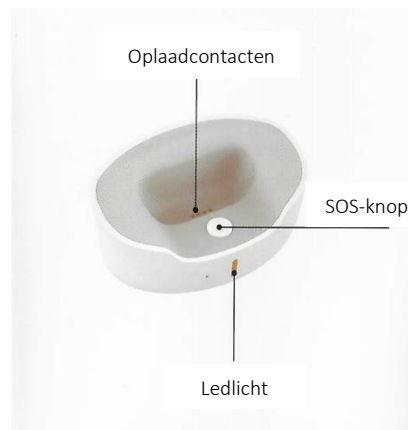

**Bedankt voor uw aankoop!** Neem even de tijd om uw noodknop goed te installeren. De belangrijkste stappen staan in deze handleiding. Voor alle mogelijkheden en instellingen kunt u de uitgebreide handleiding downloaden op onze website. U kunt de noodknop eenvoudig instellen via het sturen van sms'jes of door gebruik te maken van software die u gratis kunt downloaden op de website van mijnSOS.nl. Heeft u nog vragen? Neem dan contact op met de klantenservice van mijnSOS.

## Keuze voor een simkaart / provider

Een simkaart is niet standaard inbegrepen. U kunt zelf kiezen voor een provider en voor een abonnement of prepaid simkaart.

**Tip!** Als u een prepaid kaart gebruikt, zorg er dan voor dat deze automatisch wordt opgeladen als het beltegoed te laag wordt. Zo kunt u altijd blijven bellen en sms'en. Dit kunt u zelf instellen/aanvragen bij uw provider (KPN, Vodafone, Simyo, etc.). U kunt ook een voordelig abonnement overwegen. Kijk bij de keuze van de provider vooral naar de kosten per bericht. Hier zitten vaak grote prijsverschillen in.

## Plaatsing van de nanosimkaart

Een nanosimkaart kan op deze wijze worden geïnstalleerd:

1. Standaard zijn simkaarten vergrendeld met een pincode, gebruik een telefoon om de simkaart te ontgrendelen en daarna de pincode beveiliging uit te schakelen.

Zorg ervoor dat de pincodevergrendeling van de simkaart is afgehaald en dat er tegoed op staat voor plaatsing.

2. Schroef de schroeven aan de achterkant los en verwijder de achterkant van de noodknop voorzichtig.
3. Klap het metalen klepje open, plaats de nanosimkaart (kleinste maat), klap het klepje dicht en schuif het vervolgens over de simkaart totdat het vastklikt.

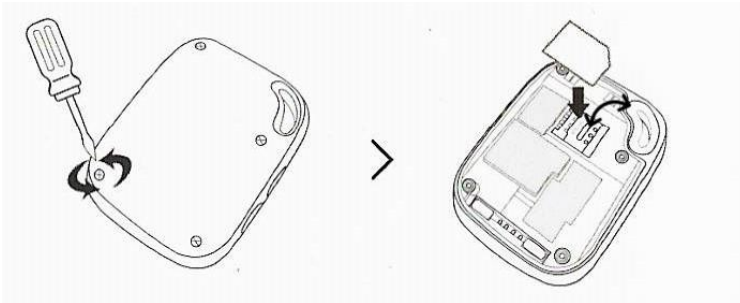

4. Sluit de noodknop en let op dat de stroomdraadjes niet klem komen te zitten tussen de rand van de noodknop of in de buurt van de schroefgaten komen te liggen.
5. Schroef de achterkant van de noodknop weer terug en plaats de vier meegeleverde rubberen dopjes.

## Aan- en uitzetten

Druk voor het inschakelen van de noodknop eerst de SOS-knop in en direct daarna de belknop. Houd beide knoppen ingedrukt totdat de ledlichtjes gaan knipperen. Het groene lampje blijft daarna knipperen.

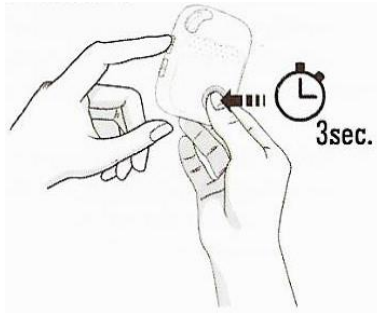

Voor het uitzetten van de noodknop, drukt u eerst op de SOS-knop en direct daarna op de belknop totdat de noodknop trilt. De ledlichtjes blijven daarna uit.

## Telefoonnummers toevoegen

Minimaal één telefoonnummer moet ingesteld zijn voor een alarm. In totaal kunnen tien telefoonnummers worden toegevoegd. Het eerste telefoonnummer kan worden toegevoegd door dit naar het telefoonnummer van de simkaart in de SOS-knop te sms'en: **A1,1,1,telefoonnummer**. De noodknop reageert dan met: Set contact number 1 ok. Het tweede nummer kan worden ingesteld met **A2,1,1,telefoonnummer**, het derde met **A3,1,1,telefoonnummer** enz.

Voorbeeld: A1,1,1,+31612345678

**Let op:** Maak bij het invoeren van uw telefoonnummer gebruik van de landcode, dit is in Nederland +31. Typ in plaats van 06..... , +316.....

De opgeslagen telefoonnummers kunnen worden gecontroleerd door naar de noodknop **A?** te sturen.

## Koppelen docking station

De noodknop kan worden gekoppeld aan de docking station door de noodknop langer dan 30 seconden erin te plaatsen. De noodknop verbindt daarna automatisch met de docking station via bluetooth.

## SOS-alarm

Druk 3 seconden op de SOS-knop aan de voorkant van de noodknop of op de voorkant van de docking station tot het geluidssignaal klinkt (de SOS-knop op de docking station werkt alleen als de noodknop in dezelfde ruimte is en gekoppeld is). De ingestelde telefoonnummers ontvangen een sms-bericht met de locatie van de noodknop en het tijdstip van het alarm. Ook worden één voor één alle ingestelde telefoonnummers gebeld. De bellijst wordt onderbroken door nogmaals op de SOS-knop te drukken tussen twee oproepen in, of door de ontvanger die op zijn of haar telefoon op toets "1" drukt tijdens de oproep (het gesprek gaat dan nog wel door, maar na het gesprek gaat de noodknop niet meer door met bellen). Drukt u tijdens de oproep op de SOS-knop, dan wordt het gesprek beëindigd.

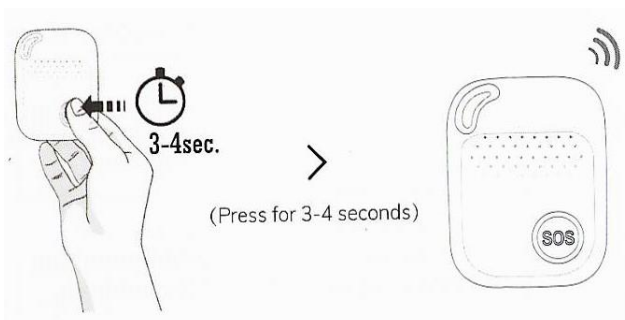

## Locatie opvragen

Stuur, om de locatie op te vragen, het bericht **loc** naar het telefoonnummer van de noodknop via sms. De noodknop stuurt vervolgens een link naar Google Maps.

Voorbeeldantwoord noodknop:

Date: 05/08/2020

Time: 04:06:22

Speed: 36km/h

Battery: 34%

[maps.google.com/maps?q=loc:51.464388,5.535122](https://maps.google.com/maps?q=loc:51.464388,5.535122)

## Uitgebreide handleiding

De noodknop is ook op andere manieren in te stellen, zoals via de Smart Locator app of via software op uw computer. Kijk voor de gratis downloads op [mijnsos.nl/downloads](https://mijnsos.nl/downloads).



## Optionele accessoires verkrijgbaar bij mijnSOS.nl

**Draadloze oplader** voor het eenvoudig opladen van de noodknop.

